



Desarrollado para el control de horarios de personal sin límites en la cantidad de empleados. Simplifica el control de todo tipo de horarios, con registración de anomalías diarias, en diversos grados y responde a uno o más convenios de trabajo en forma simultánea. Resuelve situaciones críticas con mínima intervención de personal de recursos humanos.

Control completo:

Foreman EE permite controlar empresas donde la definición de las horas, turnos y horarios de trabajo van desde lo más simple a lo más complejo y variable. Es flexible, registra anomalías diarias en distintos grados y que respondan a distintos convenios de trabajos simultáneamente. Es un sistema con posibilidad de crecimiento en cantidad de puestos de trabajos y tareas distribuidas por áreas. Administra grandes volúmenes de datos y mantiene un registro de auditoría de procesos.

Organización:

- Permite la creación de centros de costos.
- Asigna horario de trabajo y regla de pago.
- Posibilita confeccionar horarios fijos o rotativos, por días y por semanas.
- Horarios fijos o flexibles automáticos.
- El usuario puede crear todos los tipos de horas que desee, como normales, nocturnas, extras, especiales, etc.
- Descansos fijos, semifijos y variables.
- Permite la definición de tolerancias de entradas y salidas.
- Permite crear reglas de horas extras diarias, por turno, semanales, quincenales y mensuales.

Flexibilidad:

El procesamiento de horas trabajadas tiene la opción de compensación de horas. Se pueden realizar todos los cambios de turno que sean necesarios, el cambio de turno implica el cambio de horario y/o el cambio de reglas de pago o ambas opciones. Advierte automáticamente las anomalías encontradas en cada procesamiento.

Seguridad:

Todas las acciones realizadas en el software quedan registradas en un sistema de auditoría. Permite limitar funciones y legajos según el perfil del usuario. Permite crear usuarios y roles, permitiendo así delimitar el acceso a las funciones del sistema.

Módulos adicionales:

- Centro de costos múltiple (próximo lanzamiento)
- Editor de informes (próximo lanzamiento)
- Tareas compartidas (próximo lanzamiento)
- Auditoría de Acciones (próximo lanzamiento)
- Impresión de ticket diferido

Aplicaciones:

- Comercio minorista y mayorista
- Industria
- Agro
- Educación
- Hospitales, farmacias
- Instituciones medianas y grandes.

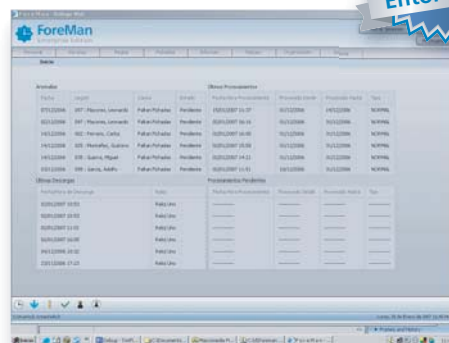

Pantalla principal de Foreman EE. Datos complejos, en un entorno simple y dinámico.

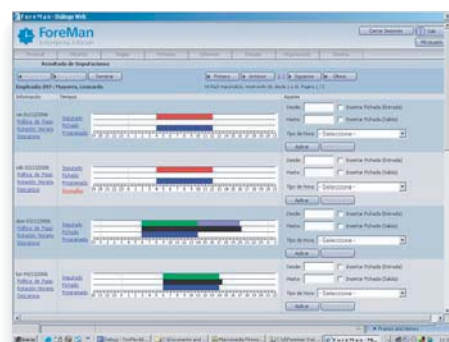

Resultados. En un vistazo, toda la información proyectada y real del tiempo trabajado.

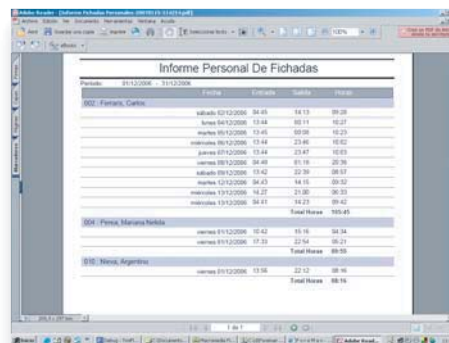

Informes de fichadas por pantalla o impresión.

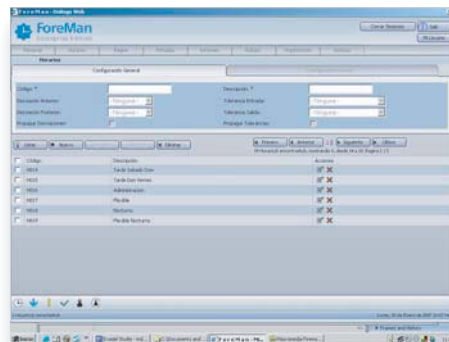

Configuración de horarios de cada empleado adaptable a las necesidades de la empresa.